а 2001 0325

Изобретение относится к медицине и ветеринарии.

Сущность изобретения заключается в получении хелатных комплексов меди(II) общей формулы:

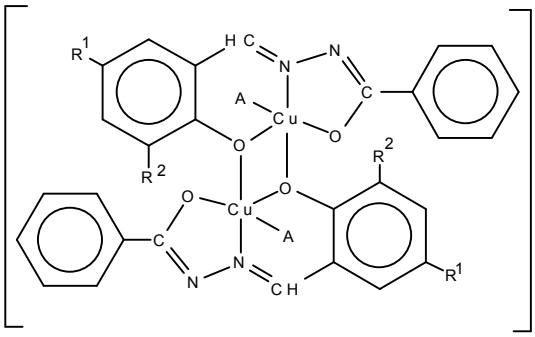

I – XI,

где A = H2O (I, III, V, VIII, X), C5H5N (II, IV, VII, IX, XI), 3-CH3C5H4N (VI) ; R1 = NO2 (I, II), H (III, IV), Cl (V –VII), Br (VIII-XI); R2 = H(I, II, V – IX), NO2(III, IV), Br(X, XI)

активных относительно грамположительных микроорганизмов.

П. формулы: 1